기업탐방 프로그램

예시 : 기업별 맞춤 프로그램 적용

01	기업소개 (CEO 또는 담당임원)
02	기업탐방 (홍보관, 사무실, 생산라인 등)
03	채용 절차 안내 (면접 방식 소개, 현장 면접 등)
04	질의 응답

※상의지원 : 차량제공, 청년취준생모집 등

‘기업 방문의 날’ 참여 신청서

(Open Company Day)

기업명				
소재지				
담당자 연락처	성 명		전 화	
	직 위		이메일	
희망시기	(예시) 12월 첫째 주			

제출처 대한상공회의소 회원복지팀

- 이메일 : opencompany@korcham.net
- 팩스 : 02-6050-3454

대한상공회의소

opencompany.korcham.net

‘기업 방문의 날’에 (Open Company Day) 참여하세요!

필요한 인재를 찾아 드립니다!

대한상공회의소

‘기업 방문의 날’

(Open Company Day)

채용포털을 통해서도
알맞은 인재를 찾기 어려운 중소기업을 위해
기업방문프로그램을 마련하여 적합한 인재와 직접 만나게 해주는
인재매칭서비스입니다.

지원대상 채용계획이 있는 중견 · 중소기업

신청방법
- 홈페이지 www.opencompany.korcham.net
- 이메일 : opencompany@korcham.net

문 의 대한상공회의소 회원복지팀
☎ 02-6050-3454

‘기업 방문의 날’ 추진절차

(Open Company Day)

참여기업 모집
- 채용 계획이 있는 중견 · 중소기업
- 지역(상의)별 회원업체

→

기업탐방/체험 기업당 10~20명
- 기업현장 체험
- 취업프로그램(현장 면접 등)

↓

채용프로세스 진행
- 기업별 개별 진행
  (서류전형, 필기시험, 면접 등)

←
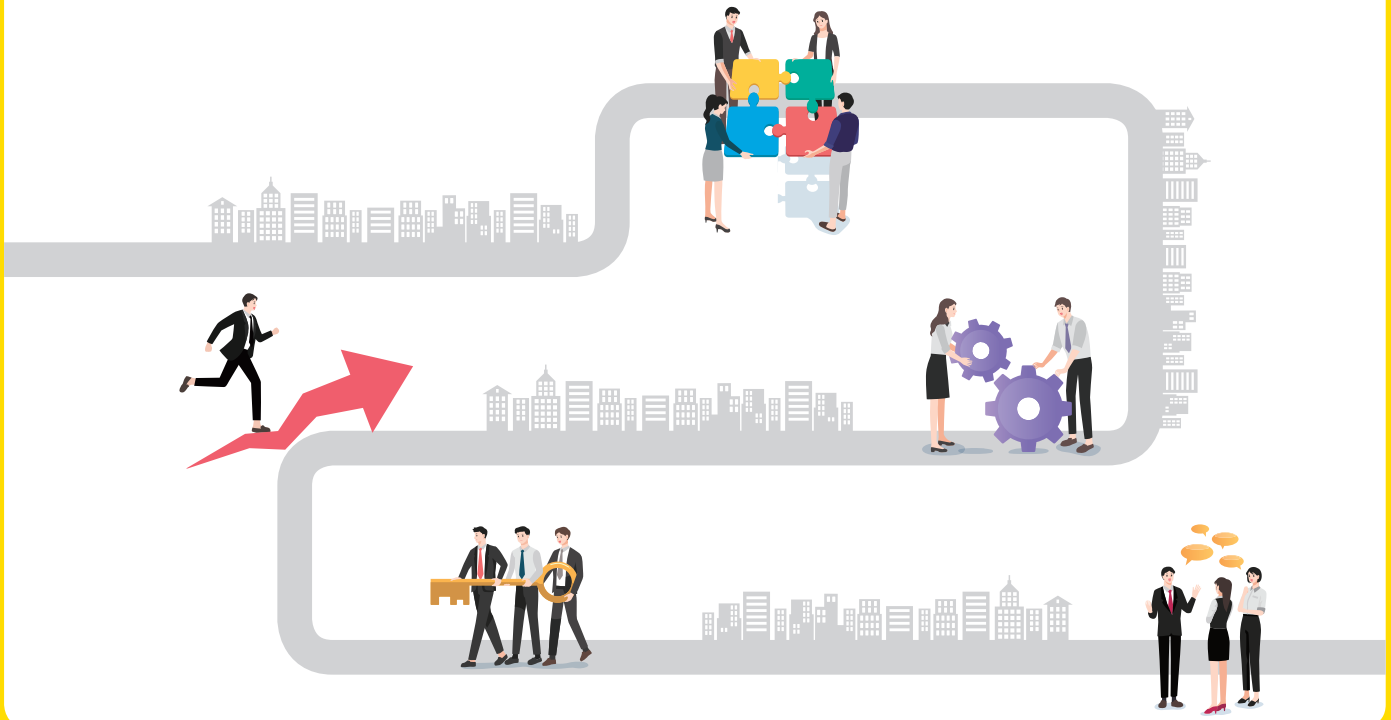
인력 채용
- 기업 구인난 해소
- 청년 일자리 창출